



GUARANDA Ltda.
COOPERATIVA DE AHORRO Y CRÉDITO

REMATES



JUDICIALES

CONTACTOS:



0997415825

0997415643

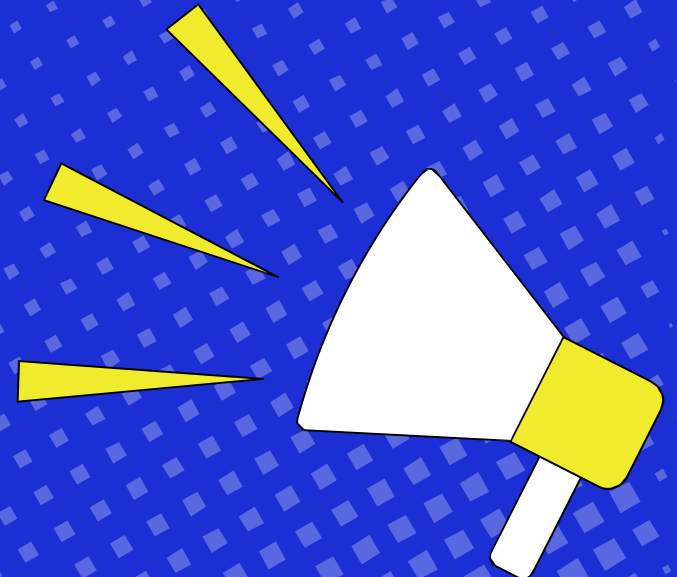



GUARANDA Ltda.
COOPERATIVA DE AHORRO Y CRÉDITO

REMATES



GUARANDA



GUARANDA Ltda.
COOPERATIVA DE AHORRO Y CRÉDITO

REMATE JUDICIAL



**AVALÚO
PERICIAL:**

\$7.875,00

- **Jucio:** 02331-2019-00084
- **Código de Remate:** EC-RJ-118416
- **Tipo de Bien:** Lote de terreno sector rural
- **Ubicación:** Rodeopamba
Julio Moreno – Guaranda – Bolívar
- **Área:** 6.552,12 m²

CONTACTOS
📞 098 9968 255
📞 099 0600 564



GUARANDA Ltda.
COOPERATIVA DE AHORRO Y CRÉDITO

REMATE



JUDICIAL



**AVALÚO
PERICIAL:**

\$ 5,069.36

- Juicio: 02331201800589
- Tipo de Bien: Terreno Rural
- Provincia: Bolívar - Cantón Guaranda
- Sector: Julio Moreno Gualaceo
- Área: 1.896 m²

CONTACTOS

 **098 9968 255**
 **099 0600 564**



GUARANDA Ltda.
COOPERATIVA DE AHORRO Y CRÉDITO

REMATE



JUDICIAL



**AVALÚO
PERICIAL:**

\$ 3,500.00

- Juicio: 02331 -2019 - 00389
- Tipo de Bien: Terreno
- Ubicación: BOLÍVAR GUARANDA
- Sector: CASAICHE HERAPAMBA
- Área de la Propiedad: 6.724,65 m²

CONTACTOS

☎ 098 9968 255
☎ 099 0600 564



GUARANDA Ltda.
COOPERATIVA DE AHORRO Y CRÉDITO

REMATE



JUDICIAL



**AVALÚO
PERICIAL:**

\$32,536.11

- Juicio: 02331-2020-00047
- Tipo de Bien; Terreno
- Provincia: Bolívar - Cantón Guaranda
- Ubicación - Guanujo – Sector San Miguelito
- Área: 200,00 m2

CONTACTOS

 **098 9968 255**
 **099 0600 564**



GUARANDA Ltda.
COOPERATIVA DE AHORRO Y CRÉDITO

REMATE



JUDICIAL



**AVALÚO
PERICIAL:**

\$6,454,23

- **Juicio:** 02331-2021-0007
- **Tipo de Bien:** TERRENO
- **Ubicación:** PUCARAPAMBA, GUANUJO, GUARANDA
PROVINCIA DE BOLÍVAR.
- **Área:** : 2150 m² - **2 Lotes**

CONTACTOS

☎ 098 9968 255
☎ 099 0600 564



GUARANDA Ltda.
COOPERATIVA DE AHORRO Y CRÉDITO

REMATE



JUDICIAL



**AVALÚO
PERICIAL:**

\$5,430.90

- **Jucio:** 02331-2019-00083
- **Código de Remate:** EC-RJ-120837
- **Tipo de Bien:** Terreno
- **Ubicación:** CASHAPAMBA -GUARANDA- BOLIVAR
- **Área:** 400 m2

CONTACTOS

- 📞 098 9968 255
- 📞 099 0600 564



GUARANDA Ltda.
COOPERATIVA DE AHORRO Y CRÉDITO

REMATE



JUDICIAL



**AVALUÓ
PERICIAL:**

\$ 38.818,34

- **Juicio Nro.** 02331-2022-01321
- **Área propiedad:** 561,44m² terreno
168,78m² construcción
- **Tipo de bien:** Terreno y Casa
- **Ubicación:** Guaranda
Parroquia Guanujo Vía el Chorro

CONTACTOS

☎ 098 9968 255
☎ 099 0600 564



REMATE JUDICIAL



Tipo de Bien: VEHÍCULO
PROVINCIA BOLÍVAR – GUARANDA

**AVALÚO
PERICIAL :
\$ 9.600**

- CLASE DE VEHÍCULO: CAMIONETA
- TIPO: CABINA DOBLE
- MARCA: CHEVROLET
- MODELO: : LUV-DMAX C/D 4X2
- COLOR: AZUL
- AÑO : 2007

- CONTACTOS -

ABG. BRAYAN MORA
 0987200479

ABG. SANTIAGO VELASCO
 0995879837

www.guarandaltda.fin.ec



GUARANDA Ltda.
COOPERATIVA DE AHORRO Y CRÉDITO

REMATE



JUDICIAL



**AVALÚO
PERICIAL:**

\$ \$ 7,200.00

- Juicio: 02301-2014-0412
- Tipo de Bien: Vehículo - Camión
- Marca: Ford - Año : 1978
- Placa: RAF0611
- Cilindraje 8.0000

CONTACTOS

☎ 098 9968 255
☎ 099 0600 564



GUARANDA Ltda.
COOPERATIVA DE AHORRO Y CRÉDITO

REMATE



JUDICIAL



**AVALÚO
PERICIAL:**

\$ 31081.51

- Juicio: 02331-2019-00584
- Tipo de Bien: Terreno Rural y Casa
- Ubicación: Guaranda - Guanajuo
- Sector: El Sinche
- Área: 4,316.44 m2

CONTACTOS

☎ 098 9968 255
☎ 099 0600 564



GUARANDA Ltda.
COOPERATIVA DE AHORRO Y CRÉDITO

REMATE



JUDICIAL



**AVALÚO
PERICIAL:**

\$ 10,125.00

- Tipo de Bien: Terreno.
- Ubicación: Guaranda.
- SECTOR: RODEO PAMBA.
PARROQUIA: JULIO MORENO.
- Área Propiedad: 2.390.10 M2

CONTACTOS

☎ 098 9968 255
☎ 099 0600 564



GUARANDA Ltda.
COOPERATIVA DE AHORRO Y CRÉDITO

REMATE



JUDICIAL



**AVALÚO
PERICIAL:**

\$9.825,10

- Juicio: 02308-2022-00187
- Tipo de Bien; Vehículo - Camioneta
- Año de fabricación: 2017
- Marca: Great Wall
- Modelo: Wingle Full AC 2.8 CD 4X2 TM

CONTACTOS

 **098 9968 255**

 **099 0600 564**



GUARANDA Ltda.
COOPERATIVA DE AHORRO Y CRÉDITO

REMATE



JUDICIAL



**AVALÚO
PERICIAL:**

\$ 11,454.61

- Juicio: 02331-2021-00099
- Tipo de Bien: Terreno
- Cantón: Guaranda
- Sector: Vinchoa
- Área: 735,78 M2

CONTACTOS

 **098 9968 255**
 **099 0600 564**



GUARANDA Ltda.
COOPERATIVA DE AHORRO Y CRÉDITO

REMATE



JUDICIAL



**AVALÚO
PERICIAL:**

\$76,253.25

- Juicio: 02331-2021-00851
- Tipo de Bien; Casa y Terreno
- Ubicación: Cantón Guaranda
- Sector: Las Antenas
- Área: 953,00m²

CONTACTOS

☎ 0997415825
☎ 0997415643



GUARANDA Ltda.
COOPERATIVA DE AHORRO Y CRÉDITO

REMATE



JUDICIAL



**AVALÚO
PERICIAL:**

\$22.913,54

- Juicio: 02331-2023-01053
- Tipo de Bien; Terreno
- Provincia: Bolívar
- Cantón: Guaranda - sector Chalata Bajo
- Área: 287,55 m2 .

CONTACTOS

 **098 9968 255**
 **099 0600 564**



GUARANDA Ltda.
COOPERATIVA DE AHORRO Y CRÉDITO

REMATE



JUDICIAL



**AVALÚO
PERICIAL:**

\$ 8,318.42

- Juicio: 02331-2017-01078
- Tipo de Bien: Terreno
- Ubicación: GUARANDA, Parroquia Julio Moreno.
- Sector: Rodeo Pamba
- Área de la Propiedad: 3360.68 m2

CONTACTOS

☎ 098 9968 255
☎ 099 0600 564



GUARANDA Ltda.
COOPERATIVA DE AHORRO Y CRÉDITO

REMATE



JUDICIAL



**AVALÚO
PERICIAL:**

\$53,135.69

- Juicio: 02331-2022-01397
- Tipo de Bien; Casa y Terreno
- Ubicación: Guaranda - parroquia Santa Fe
- Sector: Pianda
- Área: 3 cuadras y media

CONTACTOS

 **098 9968 255**
 **099 0600 564**



GUARANDA Ltda.
COOPERATIVA DE AHORRO Y CRÉDITO

REMATE



JUDICIAL



**AVALÚO
PERICIAL:**

\$41,074,20

- **Jucio:** 02302-2014-0067
- **Código de Remate:** EC-RJ-123158
- **Tipo de Bien:** TERRENO
- **Ubicación:** TOTORAGUAYCO-GUARANDA
PROVINCIA DE BOLÍVAR.
- **Área:** 3.528,53 m²

CONTACTOS

- 📞 098 9968 255
- 📞 099 0600 564



GUARANDA Ltda.
COOPERATIVA DE AHORRO Y CRÉDITO

REMATE JUDICIAL



**AVALÚO
PERICIAL:**

\$4,453,34

- **Juicio:** 02331-2019-00923
- **Tipo de Bien:** TERRENO
- **Ubicación:** JULIO MORENO, GUARANDA
PROVINCIA DE BOLÍVAR.
- **Área:** : 2350 m²

CONTACTOS

☎ 098 9968 255
☎ 099 0600 564



GUARANDA Ltda.
COOPERATIVA DE AHORRO Y CRÉDITO

REMATE



JUDICIAL



**AVALÚO
PERICIAL:**

\$3.000,00

- **Jucio:** 02331-2017-00864
- **Código de Remate:** EC-RJ-122345
- **Tipo de Bien:** Lote de terreno sector rural
- **Ubicación:** Sector rural de Guagra Ishpa
Julio Moreno – Guaranda - Bolívar
- **Área:** 400 m²

CONTACTOS

☎ 098 9968 255
☎ 099 0600 564



GUARANDA Ltda.
COOPERATIVA DE AHORRO Y CRÉDITO

RE M A T E



JUDICIAL



**AVALÚO
PERICIAL:**

\$32.492,63

- Juicio
- ÁREA PROPIEDAD: 722,65 M2
- Tipo de Bien: TERRENO Y CASA
- Ubicación: CHIMBO -PARROQUIA SAN SEBASTIÁN,
VIA PRINCIPAL ENTRE CHIMBO Y SAN MIGUEL
- Área Construcción: 127,44 M2

CONTACTOS

☎ 098 9968 255
☎ 099 0600 564



GUARANDA Ltda.
COOPERATIVA DE AHORRO Y CRÉDITO

REMATE



JUDICIAL



**AVALÚO
PERICIAL:**

\$53,135.69

- Juicio: 02331-2021-01240
- Tipo de Bien; Terreno
- Ubicación: Guaranda
- Sector: Vinchoa
- Área: 1,482.81 m²

CONTACTOS

 **098 9968 255**
 **099 0600 564**



GUARANDA Ltda.
COOPERATIVA DE AHORRO Y CRÉDITO

REMATES



CALUMIA



GUARANDA Ltda.
COOPERATIVA DE AHORRO Y CRÉDITO

REMATE



JUDICIAL



**AVALÚO
PERICIAL:**

\$ 23.582,24

- Juicio: 02331-2017-00812
- Tipo de Bien: Casa
Ubicación: BOLÍVAR , CALUMA
- Barrio : Santa Rosa
- Área de la Propiedad: 189.12 m2
- Área de Construcción: 100.27 m2

CONTACTOS



098 9968 255



099 0600 564



GUARANDA Ltda.
COOPERATIVA DE AHORRO Y CRÉDITO

REMATE



JUDICIAL



**AVALÚO
PERICIAL:**

\$ 7.300

- Juicio: 02331201600354
- Tipo de Bien: Terreno
- Provincia: Los Rios - Cantón Montalvo
- Sector: Lotización " Juan Arcenio Estrada
- Área: 180.00 m2

CONTACTOS

 **098 9968 255**

 **099 0600 564**



GUARANDA Ltda.
COOPERATIVA DE AHORRO Y CRÉDITO

REMATE JUDICIAL



**AVALÚO
PERICIAL:**

\$ 9.450,00

- Juicio: 02303 - 2014 - 0381
- Tipo de Bien: Terreno
- Ubicación: LOS RÍOS, PUEBLO VIEJO
y Calle Lino Vera - Av. Manuel F. Serrano
- Área Propiedad: 360.00 m²

CONTACTOS

 **098 9968 255**
 **099 0600 564**



GUARANDA Ltda.
COOPERATIVA DE AHORRO Y CRÉDITO

REMATE



JUDICIAL



**AVALÚO
PERICIAL:**

\$ 26,887.68

- Juicio: 02331-2015-00428
- Tipo de Bien: Vivienda y Terreno
- Provincia: Bolívar
- Cantón; Caluma
- Área: 18.672.00 m²

CONTACTOS

 **098 9968 255**
 **099 0600 564**



GUARANDA Ltda.
COOPERATIVA DE AHORRO Y CRÉDITO

REMATE



JUDICIAL



**AVALÚO
PERICIAL:**

\$25.266,58

- Juicio: 02331-2021-00072
- Tipo de Bien: Casa y Terreno
- Provincia: Los Rios
- Cantón; Vinces
- Área: 13.369,63m2

CONTACTOS

 **098 9968 255**
 **099 0600 564**



GUARANDA Ltda.
COOPERATIVA DE AHORRO Y CRÉDITO

REMATES



ECHEANDÍA



GUARANDA Ltda.
COOPERATIVA DE AHORRO Y CRÉDITO

REMATE



JUDICIAL



**AVALÚO
PERICIAL:**

\$ 24,209.71

- Juicio: 02331-2017-01278
- Tipo de Bien; Vivienda
- Ciudad: Babahoyo
- Ubicación: Cañitas, cantón Urdaneta
- Área: 309.44 m2

CONTACTOS

☎ 098 9968 255
☎ 099 0600 564



GUARANDA Ltda.
COOPERATIVA DE AHORRO Y CRÉDITO

REMATE



JUDICIAL



**AVALÚO
PERICIAL:**

\$22,207,78

- **Juicio:** 02331-2021-00956
- **Tipo de Bien:** DEPARTAMENTO
- **Ubicación:** BABAHOYO, CALLE OCTAVA ENTRE AV. JORGE VILLEGAS Y MALECÓN 9 DE OCTUBRE
- **Área:** : 33.33 m²

CONTACTOS

📞 098 9968 255
📞 099 0600 564



GUARANDA Ltda.
COOPERATIVA DE AHORRO Y CRÉDITO

REMATE



JUDICIAL



**AVALÚO
PERICIAL:**

\$3,862,50

- **Juicio:** 02331-2020-00741
- **Tipo de Bien:** TERRENO
- **Ubicación:** ECHEANDÍA, LOTIZACIÓN COLINAS DEL NORTE, MANZANA 4, SIGNADO NÚMERO 5
- **Área:** : 250,00 m²

CONTACTOS

☎ 098 9968 255
☎ 099 0600 564



GUARANDA Ltda.
COOPERATIVA DE AHORRO Y CRÉDITO

REMATE



JUDICIAL



**AVALÚO
PERICIAL:**

\$18,036.42

- Juicio: 02331-2021-00079
- Tipo de Bien; Casa
- Ubicación: Provincia Los Ríos.
- Cantón: Mocache
- Área: 130.25m²

CONTACTOS

📞 0997415825
📞 0997415643



GUARANDA Ltda.
COOPERATIVA DE AHORRO Y CRÉDITO

REMATE



JUDICIAL



**AVALÚO
PERICIAL:**

\$31,513,00

- **Jucio:** 02331-2018-00525
- **Código de Remate:** EC-RJ-119468
- **Tipo de Bien:** Terreno con Construcción Urbano
- **Ubicación:** CANTÓN LAS NAVES, PROVINCIA DE BOLÍVAR.
- **Área:** 597,16 m2

CONTACTOS

📞 098 9968 255
📞 099 0600 564



GUARANDA Ltda.
COOPERATIVA DE AHORRO Y CRÉDITO

REMATE JUDICIAL



**AVALÚO
PERICIAL:**

\$25.266,58

- Juicio: 02331-2021-00072
- Tipo de Bien: Casa y Terreno
- Provincia: Los Rios
- Cantón; Vinces
- Área: 13.369,63m2

CONTACTOS

☎ 098 9968 255
☎ 099 0600 564



GUARANDA Ltda.
COOPERATIVA DE AHORRO Y CRÉDITO

REMATE



JUDICIAL



**AVALÚO
PERICIAL:**

\$ 51,378.60

- Juicio: 02308-2018-00058
- Tipo de Bien; Terreno
- Provincia: Los Ríos
- Cantón: Ventanas
- Área: 39224.23 m²

CONTACTOS

 **098 9968 255**
 **099 0600 564**



GUARANDA Ltda.
COOPERATIVA DE AHORRO Y CRÉDITO

REMATE



JUDICIAL



**AVALÚO
PERICIAL:**

\$15,000,00

- **Juicio:** 02331-2021-00769
- **Tipo de Bien:** TERRENO
- **Ubicación:** VENTANAS, PROVINCIA DE LOS RÍOS.
- **Área:** : 160,20 m²

CONTACTOS

☎ 098 9968 255
☎ 099 0600 564